

Firmas que honram o Espírito Santo

Antenor Guimarães & Cia. Ltda.

Histórico da maior organização comercial capixaba – Um valor na balança econômica – Representações e capital – Outras notas

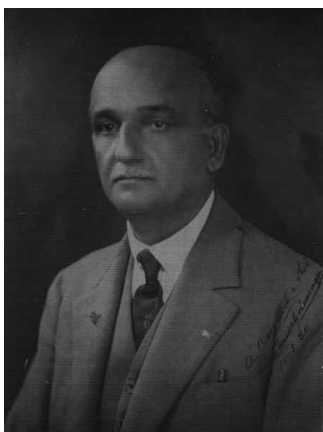

A firma Antenor Guimarães & Cia. Ltda., tem uma longa história, pois foi fundada pelo sócio Antenor Guimarães, em 27 de junho de 1888, contando, portanto, 61 anos de existência.

O seu fundador, Antenor Guimarães, chegara à cidade de Vitória às 18 horas do dia 13 de junho de 1886 com a idade de 14 anos, tendo viajado no vapor “Mairinck”, do Lloyd Brasileiro. Nasceu em Niterói, aos 29 dias do mês de fevereiro de 1872. Aqui chegando começou prontamente, a trabalhar na firma Guimarães e Figueiredo, da qual faziam parte, como sócio principal, seu tio José Pinto Guimarães que, posteriormente, sucedeu a firma referida, passando a comerciar em seu nome. Mais tarde José Pinto Guimarães associou-se à firma Pacheco Rodrigues & Cia., transformada, mais tarde em Rodrigues Pereira & Cia. cujo ativo e passivo foi encampado

por Camuyrario & Cia.. Até então, Antenor Guimarães, trabalhava como auxiliar dessas sucessivas firmas, dirigidas e organizadas por seu tio.

Em 27 de junho de 1888 começou a comerciar por conta própria, organizando então uma firma, Guimarães & Silva, originária da atual Antenor Guimarães & Cia. Ltda.. O primeiro vapor a ser agenciado por essa firma foi o “Itararé”, da praça de Santos. Os trabalhos de agenciamento prosseguiram com os vapores da firma Rodrigues Faria, posteriormente transformada em Companhia Comércio e Navegação. Veio a seguir, a Empresa de Navegação Rio de Janeiro e logo depois a Costeira, sob a direção de Antônio Lage, avô de Henrique Lage.

Em 25 de fevereiro de 1905 contratou com a Estrada de Ferro Vitória a Diamantina a abertura da primeira agência de venda de passagens e entrega e recebimento de cargas dessa mesma companhia, na cidade de Vitória, passando mais tarde a vender passagens e a fazer o serviço de cargas da Leopoldina Railway. Foi nessa ocasião que houve uma tentativa de assassinato, na pessoa de Antenor Guimarães, por um trabalhador desconhecido, presumindo-se tratar de uma vingança de um catraeiro, magoado por ter aquele administrador iniciado,

na baía de Vitória, o transporte de passageiros e bagagens, por meio de lanchas, até a estação.

Em 1º de outubro de 1906 Antenor Guimarães fundava a firma J. Guimarães & Cia. com o ramo de industrialização e serragem de madeiras, tendo sido a mesma extinta em 9 de novembro de 1908.

Em 3 de janeiro de 1909 fundou a firma H. Silva & Cia. para fazer o serviço de estiva dos vapores do Lloyd Brasileiro. Ainda nesse mesmo ano contratou e executou a construção da ponte de madeiras da Leopoldina Railway, situada à margem sul do porto de Vitória, para atracação de vapores estrangeiros e descarga dos materiais para os serviços de água, esgotos, luz, bondes e telefones de Vitória, assim como descarga de materiais destinados à Estrada de Ferro Vitória a Minas. Em 29 de janeiro de 1909 contratava a execução dos serviços de limpeza pública com a prefeitura de Vitória, deixando este encargo ao ser eleito vereador. Em 1909, ainda, contratou a colocação dos canos de água no canal do porto, em Guayamun, para o abastecimento de Vitória.

Após organizar o transporte de banhistas para a praia do Suá, em “timburys e vitorias” fundou, em 5 de novembro de 1911, a firma Elisyo Bastos & Cia., para

agente do Lloyd Brasileiro e serviços de estiva, cargas e descargas. Esta firma foi dissolvida em 27 de maio de 1915. Em 27 de março de 1912 fundou a firma Olyntho Alves & Cia. para transportes terrestres em caminhões e carroças, passando a essa firma todo o material e organização que vinha funcionando sob seu nome. Dissolvida seis anos mais tarde, voltou o material à firma individual, mais tarde Antenor Guimarães & Cia.. Em 1914 transferiu seu ativo e passivo à firma Antenor Guimarães & Cia., que fundou com o capital de 200.000.000,00. Em 1921 esse capital aumentou para 300.000.000,00 e, em 1922, para 350.000.000,00. Mais tarde o capital passou a 500.000.000, 700.000.000, 1.000.000.000 e, em 1934 já era de 1.200.000.000. Em 15 de julho o capital foi elevado para 2.000.000.000, permanecendo até hoje.

O Sr. Antenor Guimarães foi, ainda, o fundador e sócio das firmas que giraram nesta praça com as denominações de: Braz Avolio & Cia, para construções; Sydnei Pereira & Cia., agência de automóveis da General Motors; Oscar Guimarães & Cia., para agência de automóveis da Ford Motor; R Morton & Cia. Ltda., fundada em 1921 para salvamento da carga e materiais do vapor "Glenorchy", naufragado na barra de Vitória – Guimarães & Cia., em 11 de janeiro de 1921, para exploração de uma serraria.

Em 1934 a firma Antenor Guimarães & Cia. Ltda., depois de adquirir todo o material flutuante da firma Mesquita & Cia., sua

concorrente, realizou o salvamento do vapor alemão "Rio de Janeiro", que entrou em nosso porto com fogo a bordo. Em 1922 adquiria a Ilha da Fumaça, onde passaram a ser armazenados os inflamáveis e explosivos entrados pelo porto de Vitória. Em 1942 construiu o edifício Henrique Lage, de 6 pavimentos, na Rua Jerônimo Monteiro, alugado a Cia. Vale do Rio Doce.

A firma Antenor Guimarães & Cia Ltda., por seu fundador, foi a organizadora dos serviços de recebimento e armazenamento das mercadorias de cabotagem. Antes disso as cargas eram descarregadas sobre o cais da praça 8 de setembro e dali retiradas pelos destinatários. Fundou-se, então, a primeira empresa de transportes terrestres e foram adquiridas as primeiras embarcações para a retirada de mercadorias ao largo. O material flutuante foi sempre aumentando, chegando em 1934, a 50 embarcações, com capacidade para carregar cerca de 50.000 sacas de café, ou sejam, 3.000 toneladas. Antes de organizar a firma Antenor Guimarães mantivera, até 1910, um serviço de entrega de água a domicílio, ao preço de 200 réis, por décimo. Este serviço foi extinto ao ser feita a distribuição, por canalização no governo Jerônimo Monteiro.

A firma Antenor Guimarães & Cia. Ltda., possui imóveis no valor superior ao seu capital e reservas que somam hoje Cr\$ 4.700.000,00, adicionados os fundos de sócios, em conta corrente. O seu fundo de reserva é, além disso, garantido por títulos federais, estaduais e municipais, ações

e seguros da Sul América Capitalização, em valor superior a Cr\$ 1.200.000,00.

Desde a sua fundação a firma Antenor Guimarães & Cia. Ltda., se vem caracterizando pela colaboração a todos os serviços de utilidade pública, especialmente nesta Capital. É, sem dúvida, uma organização ímpar entre as demais do Estado do Espírito Santo e atesta, de maneira eloqüente, a capacidade administrativa de seu fundador, e dos pósteros, evidenciando, assim, as grandes possibilidades do Espírito Santo e alto tino administrativo dos homens deste estado.

Constituem a firma Antenor Guimarães & Cia. Ltda., atualmente Srs. Oswald Cruz Guimarães, gerente; Alcides Guimarães, gerente; D^a. Anna Cruz Guimarães, Oscar Guimarães e Orlando Guimarães, sócios cotistas.

ANTENOR GUIMARÃES & CIA. LTDA.

Fundada em 27/06/1888, caixa postal 161 – capital Cr\$ 2.000.000,00 – reserva Cr\$ 1.900.000,00 – endereço telegráfico "Navegação" – Rua Jerônimo Monteiro, 356 – Edifício "Icarai" – Vitória – Estado do Espírito Santo.

Navegação marítima – transportes marítimos – transportes terrestres – Armazéns despachos – Seguros Marítimos – Seguros Terrestres – Oxigênio e material de solda – Sal – Cimento – Carbureto – Sacos de Papel – Leite Condensado – Lanternas "Coleman" – Material Signode – Aços "Atlas" – Tintas – Telhas.